



1. Příjezdová cesta směrem od Žírovic. Odtud není patrné, že se v lesním porostu skrývá takový poklad v podobě pravěkého pohřebiště z doby bronzové.



2. Když návštěvník projde lesní stezkou odsilnice směrem ze severovýchodu, otevře se mu pohled na žírovické pohřebiště s dominantním dubem (Quercus robur) uprostřed.



3. Při bližším pohledu si lze všimnout řady větších kamenů, které jsou v současné době porostlé trávou a mechem.



4. Příjezd směrem od západu. Po levé ruce se nachází Nový žírovický rybník, po pravé straně se v lesním porostu skrývá žírovické pohřebiště.



5. Takto vypadá lesní stezka, z které se lze od silnice dostat až k pohřebišti. Je zde i možnost k parkování.



6. Na jejím konci se nachází parcela č. 810, kde bylo již na konci 19. stol. objeveno pravěké pohřebiště z doby bronzové.

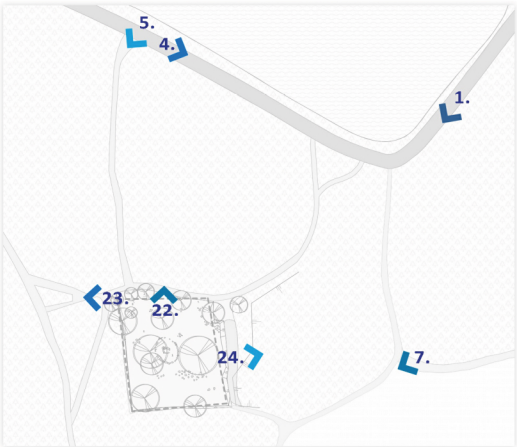
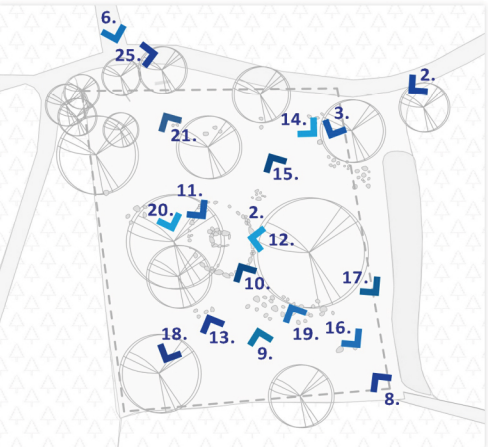

Autor	Projektant	Vypracoval	Kreslil		
Ateliér PROPARK	Ing. J. Šindelář	Ing. Petra Rubášová	Ing. Petra Rubášová		
				Stupeň	Studie
Investor:	Karlovarský kraj, IČ: 00074276	Místo - k.ú. Horní Lomany:	p.p.č. 810	Datum	aktualizace - 09/2022
Objednatel	Muzeum Cheb, příspěvková organizace Karlovarského kraje náměstí Krále Jiřího z Poděbrad 493/4 350 02 Cheb IČ: 00074276			Měřítko	XXX
Akce	Studie revitalizace mohylového pohřebiště z doby bronzové u Žírovic			Počet listů	2 X A4
Objekt	Revitalizace pohřebiště			Číslo paré	Číslo přílohy
FOTODOKUMENTACE I					C.04